



ФЕДЕРАЛЬНОЕ АГЕНТСТВО ВОДНЫХ РЕСУРСОВ

ВЕРХНЕ-ОБСКОЕ БАССЕЙНОВОЕ ВОДНОЕ УПРАВЛЕНИЕ
(ВЕРХНЕ-ОБСКОЕ БВУ)

П Р И К А З

г. Новосибирск

«17» января 2024 г.

№ 14- пр

**Об определении границ зоны затопления р. Томь на территории
д. Шорохово Новокузнецкого муниципального округа Кемеровской
области - Кузбасса**

В соответствии с пунктом 2 статьи 67.1 Водного кодекса Российской Федерации, Федеральным законом от 24.07.2007 № 221-ФЗ «О кадастровой деятельности», Федеральным законом от 13.07.2015 № 218-ФЗ «О государственной регистрации недвижимости», постановлением Правительства Российской Федерации от 18.04.2014 № 360 «О зонах затопления, подтопления», постановлением Правительства Российской Федерации от 31.12.2015 № 1532 «Об утверждении Правил предоставления документов, направляемых или предоставляемых в соответствии с частями 1, 3-13,15, 15 (1) 15.2 статьи 32 Федерального закона «О государственной регистрации недвижимости» в Федеральный орган исполнительной власти (его территориальные органы), уполномоченный Правительством Российской Федерации на осуществление государственного кадастрового учета, государственной регистрации прав, ведение Единого государственного реестра недвижимости и предоставление сведений, содержащихся в Едином государственном реестре недвижимости», Положением о Федеральном агентстве водных ресурсов, утвержденным постановлением Правительства Российской Федерации от 16.06.2004 № 282, приказом Федерального агентства водных ресурсов от 16.09.2019 № 230 «О реализации Федеральным агентством водных ресурсов полномочия по установлению, изменению и прекращению существования зон затопления, подтопления» на основании предложений Министерства природных ресурсов и экологии Кузбасса

п р и к а з ы в а ю:

1. Установить границы зоны затопления прилегающие к р. Томь на территории д. Шорохово Новокузнецкого муниципального округа Кемеровской области - Кузбасса согласно приложению, в которых вводятся ограничения в соответствии с пунктом 3 статьи 67.1 Водного кодекса Российской Федерации.

2. Отделу водного хозяйства в срок до 23.01.2024 обеспечить направление сведений в ФГБУ РосНИИВХ для их внесения в государственный водный реестр (далее – ГВР) и АИС ГВР и в филиал ППК «Роскадастр» по Кемеровской области – Кузбассу для их внесения в Единый государственный реестр недвижимости (далее – ЕГРН).

2.1 В течении 5 рабочих дней после получения выписки из ЕГРН о зонах затопления, подтопления направить сведения в МЧС России, в ГУ МЧС России по Кемеровской области – Кузбассу.

3. Отделу водных ресурсов по Кемеровской области в срок до 23.01.2024 направить копию настоящего приказа в Администрацию Новокузнецкого муниципального округа Кемеровской области - Кузбасса.

4. Контроль настоящего приказа оставляю за собой.

И.о. руководителя



А.В. Дубовицкий

ОПИСАНИЕ МЕСТОПОЛОЖЕНИЯ ГРАНИЦ

Зона затопления территорий, прилегающих к р. Томь в границах д. Шорохово Новокузнецкого муниципального округа Кемеровской области-Кузбасса, затапливаемых при половодьях и паводках 1 % обеспеченности

(наименование объекта, местоположение границ которого описано (далее - объект))

ОПИСАНИЕ МЕСТОПОЛОЖЕНИЯ ГРАНИЦ

**Зона затопления территорий, прилегающих к р. Томь в границах д. Шорохово
Новокузнецкого муниципального округа Кемеровской области-Кузбасса, затапливаемых
при половодьях и паводках 1 % обеспеченности**

(наименование объекта, местоположение границ которого описано)

№ п/п	Содержание	Номера листов
1	2	3
1	Сведения об объекте	3
2	Сведения о местоположении границ объекта	4
3	Сведения о местоположении измененных (уточненных) границ объекта	11
4	План границ	12

ОПИСАНИЕ МЕСТОПОЛОЖЕНИЯ ГРАНИЦ

Зона затопления территорий, прилегающих к р. Томь в границах д. Шорохово Новокузнецкого муниципального округа Кемеровской области-Кузбасса, затапливаемых при половодьях и паводках 1 % обеспеченности

(наименование объекта, местоположение границ которого описано)

Сведения об объекте

№ п/п	Характеристики объекта	Описание характеристик
1	2	3
1	Местоположение объекта	Российская Федерация, Кемеровская область-Кузбасс, Новокузнецкий муниципальный округ, Карсулинское сельское поселение
2	Площадь объекта ± величина погрешности определения площади ($P \pm \Delta P$)	852458±16158 кв.м
3	Иные характеристики объекта	Согласно ч. 3 ст. 67.1 Водного кодекса Российской Федерации в границах зон затопления, подтопления запрещаются: 1) строительство объектов капитального строительства, не обеспеченных сооружениями и (или) методами инженерной защиты территорий и объектов от негативного воздействия вод; 2) использование сточных вод в целях повышения почвенного плодородия; 3) размещение кладбищ, скотомогильников, объектов размещения отходов производства и потребления, химических, взрывчатых, токсичных, отравляющих веществ, пунктов хранения и захоронения радиоактивных отходов; 4) осуществление авиационных мер по борьбе с вредными организмами.

ОПИСАНИЕ МЕСТОПОЛОЖЕНИЯ ГРАНИЦ
Зона затопления территорий, прилегающих к р. Томь в границах д. Шорохово
Новокузнецкого муниципального округа Кемеровской области-Кузбасса, затапливаемых
при половодьях и паводках 1 % обеспеченности
(наименование объекта, местоположение границ которого описано)

Сведения о местоположении границ объекта

1. Система координат МСК-42, зона 2

2. Сведения о характерных точках границ объекта

Обозначение характерных точек границ	Координаты, м		Метод определения координат характерной точки	Средняя квадратическая погрешность положения характерной точки (М), м	Описание обозначения точки на местности (при наличии)
	X	Y			
1	2	3	4	5	6
1	466694,83	2220909,40	Картометрический метод	5,00	—
2	466709,59	2220914,81	Картометрический метод	5,00	—
3	466730,83	2220923,81	Картометрический метод	5,00	—
4	466749,19	2220930,64	Картометрический метод	5,00	—
5	466765,39	2220937,85	Картометрический метод	5,00	—
6	466779,43	2220944,32	Картометрический метод	5,00	—
7	466791,30	2220950,09	Картометрический метод	5,00	—
8	466804,99	2220957,28	Картометрический метод	5,00	—
9	466823,35	2220967,01	Картометрический метод	5,00	—
10	466840,27	2220976,36	Картометрический метод	5,00	—
11	466852,50	2220982,48	Картометрический метод	5,00	—
12	466869,78	2220989,68	Картометрический метод	5,00	—
13	466889,22	2220996,52	Картометрический метод	5,00	—
14	466913,34	2221005,52	Картометрический метод	5,00	—
15	466938,18	2221014,89	Картометрический метод	5,00	—
16	466952,22	2221020,28	Картометрический метод	5,00	—
17	466960,86	2221023,89	Картометрический метод	5,00	—
18	466972,55	2221029,64	Картометрический метод	5,00	—
19	466984,44	2221035,58	Картометрический метод	5,00	—
20	466995,59	2221040,44	Картометрический метод	5,00	—
21	467005,67	2221044,22	Картометрический метод	5,00	—
22	467013,23	2221046,56	Картометрический метод	5,00	—
23	467019,89	2221048,00	Картометрический метод	5,00	—
24	467026,91	2221048,90	Картометрический метод	5,00	—
25	467036,45	2221049,81	Картометрический метод	5,00	—
26	467048,16	2221050,17	Картометрический метод	5,00	—
27	467058,06	2221051,07	Картометрический метод	5,00	—
28	467067,41	2221052,32	Картометрический метод	5,00	—
29	467075,70	2221054,30	Картометрический метод	5,00	—
30	467081,64	2221055,93	Картометрический метод	5,00	—
31	467088,66	2221058,99	Картометрический метод	5,00	—
32	467093,34	2221062,22	Картометрический метод	5,00	—
33	467098,37	2221066,72	Картометрический метод	5,00	—
34	467105,57	2221075,00	Картометрический метод	5,00	—
35	467116,37	2221088,68	Картометрический метод	5,00	—
36	467128,62	2221103,44	Картометрический метод	5,00	—
37	467139,06	2221115,68	Картометрический метод	5,00	—
38	467150,21	2221126,47	Картометрический метод	5,00	—
39	467163,17	2221136,20	Картометрический метод	5,00	—
40	467176,50	2221144,12	Картометрический метод	5,00	—
41	467189,81	2221152,04	Картометрический метод	5,00	—
42	467215,02	2221164,64	Картометрический метод	5,00	—
43	467244,17	2221177,60	Картометрический метод	5,00	—
44	467271,89	2221190,55	Картометрический метод	5,00	—
45	467301,40	2221203,15	Картометрический метод	5,00	—
46	467334,52	2221218,99	Картометрический метод	5,00	—
47	467371,60	2221235,19	Картометрический метод	5,00	—
48	467409,04	2221252,11	Картометрический метод	5,00	—
49	467436,40	2221265,43	Картометрический метод	5,00	—
50	467466,64	2221279,11	Картометрический метод	5,00	—
51	467491,47	2221290,27	Картометрический метод	5,00	—
52	467519,92	2221303,23	Картометрический метод	5,00	—
53	467545,84	2221315,11	Картометрический метод	5,00	—
54	467579,67	2221330,95	Картометрический метод	5,00	—
55	467608,83	2221343,91	Картометрический метод	5,00	—
56	467632,23	2221353,27	Картометрический метод	5,00	—
57	467657,43	2221362,63	Картометрический метод	5,00	—
58	467678,31	2221369,11	Картометрический метод	5,00	—
59	467701,35	2221375,59	Картометрический метод	5,00	—
60	467721,15	2221380,26	Картометрический метод	5,00	—
61	467748,15	2221385,30	Картометрический метод	5,00	—
62	467785,94	2221392,87	Картометрический метод	5,00	—
63	467804,30	2221397,19	Картометрический метод	5,00	—
64	467835,62	2221405,11	Картометрический метод	5,00	—
65	467864,06	2221411,77	Картометрический метод	5,00	—
66	467882,60	2221416,80	Картометрический метод	5,00	—
67	467902,22	2221422,57	Картометрический метод	5,00	—
68	467924,00	2221428,87	Картометрический метод	5,00	—
69	467940,01	2221432,46	Картометрический метод	5,00	—
70	467955,31	2221435,71	Картометрический метод	5,00	—
71	467967,02	2221437,69	Картометрический метод	5,00	—
72	467977,27	2221438,95	Картометрический метод	5,00	—
73	467985,91	2221439,49	Картометрический метод	5,00	—
74	467992,03	2221439,49	Картометрический метод	5,00	—
75	467997,43	2221439,22	Картометрический метод	5,00	—
76	468002,20	2221438,50	Картометрический метод	5,00	—
77	468004,99	2221437,60	Картометрический метод	5,00	—
78	468006,97	2221436,25	Картометрический метод	5,00	—
79	468007,78	2221434,36	Картометрический метод	5,00	—
80	468008,14	2221431,66	Картометрический метод	5,00	—
81	468007,96	2221428,33	Картометрический метод	5,00	—
82	468006,97	2221423,47	Картометрический метод	5,00	—
83	468004,46	2221417,71	Картометрический метод	5,00	—
84	468001,22	2221412,67	Картометрический метод	5,00	—
85	467992,58	2221401,69	Картометрический метод	5,00	—
86	467984,30	2221391,61	Картометрический метод	5,00	—

ОПИСАНИЕ МЕСТОПОЛОЖЕНИЯ ГРАНИЦ
Зона затопления территорий, прилегающих к р. Томь в границах д. Шорохово
Новокузнецкого муниципального округа Кемеровской области-Кузбасса, затапливаемых
при половодьях и паводках 1 % обеспеченности
(наименование объекта, местоположение границ которого описано)

Сведения о местоположении границ объекта

1	2	3	4	5	6
87	467978,36	2221382,79	Картометрический метод	5,00	—
88	467973,50	2221375,23	Картометрический метод	5,00	—
89	467971,34	2221369,47	Картометрический метод	5,00	—
90	467970,98	2221365,33	Картометрический метод	5,00	—
91	467971,52	2221361,37	Картометрический метод	5,00	—
92	467973,68	2221357,05	Картометрический метод	5,00	—
93	467976,74	2221353,09	Картометрический метод	5,00	—
94	467981,60	2221349,49	Картометрический метод	5,00	—
95	467987,18	2221346,61	Картометрический метод	5,00	—
96	467998,70	2221342,83	Картометрический метод	5,00	—
97	468008,05	2221339,77	Картометрический метод	5,00	—
98	468013,19	2221337,88	Картометрический метод	5,00	—
99	468019,85	2221336,08	Картометрический метод	5,00	—
100	468025,34	2221334,82	Картометрический метод	5,00	—
101	468029,48	2221334,28	Картометрический метод	5,00	—
102	468032,81	2221334,01	Картометрический метод	5,00	—
103	468036,95	2221334,01	Картометрический метод	5,00	—
104	468041,44	2221334,19	Картометрический метод	5,00	—
105	468044,68	2221334,28	Картометрический метод	5,00	—
106	468047,11	2221333,65	Картометрический метод	5,00	—
107	468049,00	2221332,21	Картометрический метод	5,00	—
108	468050,26	2221330,59	Картометрический метод	5,00	—
109	468050,62	2221328,43	Картометрический метод	5,00	—
110	468049,99	2221325,82	Картометрический метод	5,00	—
111	468048,64	2221323,30	Картометрический метод	5,00	—
112	468045,31	2221319,97	Картометрический метод	5,00	—
113	468036,32	2221312,77	Картометрический метод	5,00	—
114	468026,42	2221306,47	Картометрический метод	5,00	—
115	468015,44	2221300,53	Картометрический метод	5,00	—
116	467999,24	2221293,51	Картометрический метод	5,00	—
117	467977,28	2221284,87	Картометрический метод	5,00	—
118	467964,50	2221280,55	Картометрический метод	5,00	—
119	467948,65	2221275,51	Картометрический метод	5,00	—
120	467933,00	2221269,57	Картометрический метод	5,00	—
121	467913,01	2221260,75	Картометрический метод	5,00	—
122	467895,92	2221252,11	Картометрический метод	5,00	—
123	467882,78	2221243,47	Картометрический метод	5,00	—
124	467874,32	2221236,45	Картометрический метод	5,00	—
125	467868,01	2221229,43	Картометрический метод	5,00	—
126	467862,44	2221220,97	Картометрический метод	5,00	—
127	467858,12	2221212,70	Картометрический метод	5,00	—
128	467854,16	2221202,25	Картометрический метод	5,00	—
129	467851,10	2221191,09	Картометрический метод	5,00	—
130	467850,38	2221184,80	Картометрический метод	5,00	—
131	467850,74	2221180,66	Картометрический метод	5,00	—
132	467852,18	2221177,23	Картометрический метод	5,00	—
133	467855,06	2221174,53	Картометрический метод	5,00	—
134	467860,10	2221171,47	Картометрический метод	5,00	—
135	467867,65	2221169,86	Картометрический метод	5,00	—
136	467877,02	2221168,23	Картометрический метод	5,00	—
137	467891,42	2221167,88	Картометрический метод	5,00	—
138	467904,37	2221167,33	Картометрический метод	5,00	—
139	467917,34	2221167,15	Картометрический метод	5,00	—
140	467925,98	2221167,70	Картометрический метод	5,00	—
141	467939,30	2221169,86	Картометрический метод	5,00	—
142	467951,17	2221171,66	Картометрический метод	5,00	—
143	467962,33	2221172,92	Картометрический метод	5,00	—
144	467975,12	2221174,18	Картометрический метод	5,00	—
145	467994,01	2221175,62	Картометрический метод	5,00	—
146	468005,17	2221177,41	Картометрический метод	5,00	—
147	468019,22	2221180,84	Картометрический метод	5,00	—
148	468044,41	2221188,40	Картометрический метод	5,00	—
149	468067,09	2221194,88	Картометрический метод	5,00	—
150	468086,17	2221199,92	Картометрический метод	5,00	—
151	468106,15	2221204,23	Картометрический метод	5,00	—
152	468123,61	2221208,91	Картометрический метод	5,00	—
153	468144,30	2221214,49	Картометрический метод	5,00	—
154	468161,42	2221219,35	Картометрический метод	5,00	—
155	468178,87	2221224,21	Картометрический метод	5,00	—
156	468196,33	2221229,08	Картометрический метод	5,00	—
157	468208,57	2221232,13	Картометрический метод	5,00	—
158	468221,17	2221234,83	Картометрический метод	5,00	—
159	468231,06	2221236,45	Картометрический метод	5,00	—
160	468242,94	2221238,79	Картометрический метод	5,00	—
161	468258,79	2221242,39	Картометрический метод	5,00	—
162	468278,22	2221247,43	Картометрический метод	5,00	—
163	468292,81	2221251,76	Картометрический метод	5,00	—
164	468301,98	2221253,74	Картометрический метод	5,00	—
165	468313,14	2221255,18	Картометрический метод	5,00	—
166	468322,68	2221255,72	Картометрический метод	5,00	—
167	468339,06	2221256,08	Картометрический метод	5,00	—
168	468354,55	2221256,07	Картометрический метод	5,00	—
169	468375,60	2221257,87	Картометрический метод	5,00	—
170	468395,23	2221259,13	Картометрический метод	5,00	—
171	468414,12	2221260,39	Картометрический метод	5,00	—
172	468423,29	2221260,21	Картометрический метод	5,00	—
173	468434,46	2221259,86	Картометрический метод	5,00	—
174	468444,18	2221258,96	Картометрический метод	5,00	—
175	468451,74	2221257,15	Картометрический метод	5,00	—
176	468461,19	2221253,65	Картометрический метод	5,00	—
177	468466,85	2221251,03	Картометрический метод	5,00	—
178	468471,98	2221247,88	Картометрический метод	5,00	—
179	468475,49	2221244,74	Картометрический метод	5,00	—
180	468478,47	2221240,87	Картометрический метод	5,00	—

ОПИСАНИЕ МЕСТОПОЛОЖЕНИЯ ГРАНИЦ
Зона затопления территорий, прилегающих к р. Томь в границах д. Шорохово
Новокузнецкого муниципального округа Кемеровской области-Кузбасса, затапливаемых
при половодьях и паводках 1 % обеспеченности
(наименование объекта, местоположение границ которого описано)

Сведения о местоположении границ объекта

1	2	3	4	5	6
181	468481,89	2221235,37	Картометрический метод	5,00	—
182	468483,87	2221231,05	Картометрический метод	5,00	—
183	468484,95	2221227,54	Картометрический метод	5,00	—
184	468485,67	2221223,31	Картометрический метод	5,00	—
185	468486,30	2221217,01	Картометрический метод	5,00	—
186	468486,75	2221208,28	Картометрический метод	5,00	—
187	468487,38	2221193,89	Картометрический метод	5,00	—
188	468488,19	2221182,01	Картометрический метод	5,00	—
189	468489,09	2221172,65	Картометрический метод	5,00	—
190	468489,99	2221166,34	Картометрический метод	5,00	—
191	468491,16	2221160,49	Картометрический метод	5,00	—
192	468493,41	2221150,87	Картометрический метод	5,00	—
193	468494,94	2221144,30	Картометрический метод	5,00	—
194	468495,93	2221140,79	Картометрический метод	5,00	—
195	468497,19	2221139,08	Картометрический метод	5,00	—
196	468498,99	2221137,82	Картометрический метод	5,00	—
197	468501,24	2221137,19	Картометрический метод	5,00	—
198	468503,04	2221137,28	Картометрический метод	5,00	—
199	468504,57	2221138,18	Картометрический метод	5,00	—
200	468505,65	2221140,25	Картометрический метод	5,00	—
201	468506,27	2221142,86	Картометрический метод	5,00	—
202	468507,17	2221150,96	Картометрический метод	5,00	—
203	468508,61	2221160,49	Картометрический метод	5,00	—
204	468510,05	2221169,49	Картометрический метод	5,00	—
205	468511,13	2221174,90	Картометрический метод	5,00	—
206	468512,93	2221180,84	Картометрический метод	5,00	—
207	468516,35	2221190,55	Картометрический метод	5,00	—
208	468520,67	2221203,51	Картометрический метод	5,00	—
209	468525,18	2221220,98	Картометрический метод	5,00	—
210	468529,50	2221239,33	Картометрический метод	5,00	—
211	468533,45	2221253,37	Картометрический метод	5,00	—
212	468538,49	2221265,98	Картометрический метод	5,00	—
213	468546,05	2221279,66	Картометрический метод	5,00	—
214	468552,17	2221289,37	Картометрический метод	5,00	—
215	468559,73	2221297,29	Картометрический метод	5,00	—
216	468568,01	2221304,13	Картометрический метод	5,00	—
217	468577,01	2221310,61	Картометрический метод	5,00	—
218	468586,37	2221315,29	Картометрический метод	5,00	—
219	468600,05	2221320,33	Картометрический метод	5,00	—
220	468608,88	2221323,10	Картометрический метод	5,00	—
221	468537,95	2221618,92	Картометрический метод	5,00	—
222	468497,61	2221606,09	Картометрический метод	5,00	—
223	468456,34	2221597,83	Картометрический метод	5,00	—
224	468433,42	2221593,24	Картометрический метод	5,00	—
225	468403,16	2221584,08	Картометрический метод	5,00	—
226	468377,48	2221573,07	Картометрический метод	5,00	—
227	468340,81	2221569,40	Картометрический метод	5,00	—
228	468298,62	2221562,99	Картометрический метод	5,00	—
229	468260,11	2221562,99	Картометрический метод	5,00	—
230	468201,31	2221556,28	Картометрический метод	5,00	—
231	468181,96	2221550,81	Картометрический метод	5,00	—
232	468153,93	2221539,73	Картометрический метод	5,00	—
233	468138,29	2221537,13	Картометрический метод	5,00	—
234	468077,35	2221524,74	Картометрический метод	5,00	—
235	468027,16	2221513,99	Картометрический метод	5,00	—
236	467980,88	2221504,21	Картометрический метод	5,00	—
237	467948,61	2221500,95	Картометрический метод	5,00	—
238	467893,53	2221483,35	Картометрический метод	5,00	—
239	467836,18	2221468,69	Картометрический метод	5,00	—
240	467791,53	2221455,32	Картометрический метод	5,00	—
241	467744,47	2221431,77	Картометрический метод	5,00	—
242	467704,15	2221424,03	Картометрический метод	5,00	—
243	467694,38	2221424,58	Картометрический метод	5,00	—
244	467582,27	2221417,77	Картометрический метод	5,00	—
245	467468,34	2221392,32	Картометрический метод	5,00	—
246	467416,83	2221388,08	Картометрический метод	5,00	—
247	467358,65	2221363,84	Картометрический метод	5,00	—
248	467252,60	2221320,81	Картометрический метод	5,00	—
249	467176,85	2221273,54	Картометрический метод	5,00	—
250	467108,98	2221240,21	Картометрический метод	5,00	—
251	467016,26	2221194,16	Картометрический метод	5,00	—
252	466948,99	2221170,52	Картометрический метод	5,00	—
253	466906,57	2221162,04	Картометрический метод	5,00	—
254	466849,61	2221141,44	Картометрический метод	5,00	—
255	466785,97	2221129,32	Картометрический метод	5,00	—
256	466735,07	2221108,71	Картометрический метод	5,00	—
257	466681,74	2221091,74	Картометрический метод	5,00	—
258	466640,20	2221078,15	Картометрический метод	5,00	—
259	466567,31	2221034,04	Картометрический метод	5,00	—
260	466514,84	2220997,58	Картометрический метод	5,00	—
261	466485,01	2220982,11	Картометрический метод	5,00	—
262	466450,14	2220950,48	Картометрический метод	5,00	—
263	466436,28	2220941,58	Картометрический метод	5,00	—
264	466420,95	2220939,39	Картометрический метод	5,00	—
265	466419,99	2220941,27	Картометрический метод	5,00	—
266	466395,57	2220936,49	Картометрический метод	5,00	—
267	466379,75	2220928,98	Картометрический метод	5,00	—
268	466338,99	2220915,39	Картометрический метод	5,00	—
269	466262,82	2220894,19	Картометрический метод	5,00	—
270	466233,11	2220891,64	Картометрический метод	5,00	—
271	466182,66	2220908,82	Картометрический метод	5,00	—
272	466108,70	2220914,86	Картометрический метод	5,00	—
273	466024,17	2220899,76	Картометрический метод	5,00	—
274	465977,16	2220879,88	Картометрический метод	5,00	—

ОПИСАНИЕ МЕСТОПОЛОЖЕНИЯ ГРАНИЦ
Зона затопления территорий, прилегающих к р. Томь в границах д. Шорохово
Новокузнецкого муниципального округа Кемеровской области-Кузбасса, затапливаемых
при половодьях и паводках 1 % обеспеченности
(наименование объекта, местоположение границ которого описано)

Сведения о местоположении границ объекта

1	2	3	4	5	6
275	465961,28	2220867,15	Картометрический метод	5,00	—
276	465945,36	2220856,07	Картометрический метод	5,00	—
277	465885,93	2220799,18	Картометрический метод	5,00	—
278	465851,97	2220767,77	Картометрический метод	5,00	—
279	465841,78	2220769,47	Картометрический метод	5,00	—
280	465853,66	2220790,69	Картометрический метод	5,00	—
281	465907,15	2220848,43	Картометрический метод	5,00	—
282	465924,14	2220875,60	Картометрический метод	5,00	—
283	465921,59	2220888,33	Картометрический метод	5,00	—
284	465902,91	2220881,54	Картометрический метод	5,00	—
285	465807,82	2220845,88	Картометрический метод	5,00	—
286	465773,00	2220830,60	Картометрический метод	5,00	—
287	465744,14	2220827,20	Картометрический метод	5,00	—
288	465724,62	2220830,93	Картометрический метод	5,00	—
289	465716,36	2220840,03	Картометрический метод	5,00	—
290	465727,45	2220871,27	Картометрический метод	5,00	—
291	465734,85	2220874,68	Картометрический метод	5,00	—
292	465792,23	2220901,07	Картометрический метод	5,00	—
293	465843,18	2220933,49	Картометрический метод	5,00	—
294	465844,11	2220955,73	Картометрический метод	5,00	—
295	465827,43	2220962,22	Картометрический метод	5,00	—
296	465795,01	2220956,66	Картометрический метод	5,00	—
297	465728,67	2220911,63	Картометрический метод	5,00	—
298	465657,03	2220863,81	Картометрический метод	5,00	—
299	465621,45	2220824,43	Картометрический метод	5,00	—
300	465584,77	2220793,25	Картометрический метод	5,00	—
301	465552,68	2220762,07	Картометрический метод	5,00	—
302	465525,16	2220729,07	Картометрический метод	5,00	—
303	465500,41	2220687,79	Картометрический метод	5,00	—
304	465475,65	2220650,20	Картометрический метод	5,00	—
305	465460,06	2220619,03	Картометрический метод	5,00	—
306	465449,98	2220591,52	Картометрический метод	5,00	—
307	465448,15	2220565,84	Картометрический метод	5,00	—
308	465448,15	2220525,49	Картометрический метод	5,00	—
309	465449,98	2220484,23	Картометрический метод	5,00	—
310	465454,56	2220430,13	Картометрический метод	5,00	—
311	465458,68	2220399,41	Картометрический метод	5,00	—
312	465463,73	2220386,57	Картометрический метод	5,00	—
313	465473,35	2220369,15	Картометрический метод	5,00	—
314	465482,06	2220356,31	Картометрический метод	5,00	—
315	465489,41	2220344,85	Картометрический метод	5,00	—
316	465494,91	2220326,97	Картометрический метод	5,00	—
317	465496,74	2220310,46	Картометрический метод	5,00	—
318	465501,78	2220292,13	Картометрический метод	5,00	—
319	465510,03	2220271,96	Картометрический метод	5,00	—
320	465521,49	2220257,28	Картометрический метод	5,00	—
321	465538,92	2220236,65	Картометрический метод	5,00	—
322	465554,97	2220217,40	Картометрический метод	5,00	—
323	465570,09	2220199,97	Картометрический метод	5,00	—
324	465581,56	2220184,84	Картометрический метод	5,00	—
325	465588,44	2220171,54	Картометрический метод	5,00	—
326	465589,81	2220160,53	Картометрический метод	5,00	—
327	465588,90	2220145,87	Картометрический метод	5,00	—
328	465583,85	2220129,81	Картометрический метод	5,00	—
329	465576,05	2220104,59	Картометрический метод	5,00	—
330	465566,88	2220079,38	Картометрический метод	5,00	—
331	465557,26	2220050,50	Картометрический метод	5,00	—
332	465549,46	2220032,62	Картометрический метод	5,00	—
333	465538,92	2220010,61	Картометрический метод	5,00	—
334	465530,21	2219993,64	Картометрический метод	5,00	—
335	465522,41	2219971,64	Картометрический метод	5,00	—
336	465510,03	2219948,25	Картометрический метод	5,00	—
337	465499,03	2219921,20	Картометрический метод	5,00	—
338	465491,04	2219903,88	Картометрический метод	5,00	—
339	465483,12	2219873,64	Картометрический метод	5,00	—
340	465474,12	2219844,84	Картометрический метод	5,00	—
341	465464,76	2219811,37	Картометрический метод	5,00	—
342	465451,81	2219774,49	Картометрический метод	5,00	—
343	465437,41	2219737,93	Картометрический метод	5,00	—
344	465424,80	2219707,33	Картометрический метод	5,00	—
345	465407,89	2219672,77	Картометрический метод	5,00	—
346	465392,77	2219638,21	Картометрический метод	5,00	—
347	465379,08	2219583,49	Картометрический метод	5,00	—
348	465372,25	2219545,69	Картометрический метод	5,00	—
349	465367,93	2219510,05	Картометрический метод	5,00	—
350	465363,78	2219472,81	Картометрический метод	5,00	—
351	465356,45	2219440,71	Картометрический метод	5,00	—
352	465351,41	2219419,62	Картометрический метод	5,00	—
353	465341,77	2219392,57	Картометрический метод	5,00	—
354	465332,60	2219366,43	Картометрический метод	5,00	—
355	465322,98	2219340,30	Картометрический метод	5,00	—
356	465312,89	2219314,63	Картометрический метод	5,00	—
357	465300,52	2219282,08	Картометрический метод	5,00	—
358	465283,09	2219247,23	Картометрический метод	5,00	—
359	465272,09	2219221,10	Картометрический метод	5,00	—
360	465260,17	2219187,17	Картометрический метод	5,00	—
361	465249,63	2219160,57	Картометрический метод	5,00	—
362	465236,78	2219132,15	Картометрический метод	5,00	—
363	465224,40	2219111,52	Картометрический метод	5,00	—
364	465216,61	2219093,64	Картометрический метод	5,00	—
365	465209,74	2219071,63	Картометрический метод	5,00	—
366	465199,64	2219041,37	Картометрический метод	5,00	—
367	465189,10	2219010,20	Картометрический метод	5,00	—
368	465179,47	2218979,01	Картометрический метод	5,00	—

ОПИСАНИЕ МЕСТОПОЛОЖЕНИЯ ГРАНИЦ
Зона затопления территорий, прилегающих к р. Томь в границах д. Шорохово
Новокузнецкого муниципального округа Кемеровской области-Кузбасса, затапливаемых
при половодьях и паводках 1 % обеспеченности
(наименование объекта, местоположение границ которого описано)

Сведения о местоположении границ объекта

1	2	3	4	5	6
369	465174,43	2218952,89	Картометрический метод	5,00	—
370	465164,35	2218926,75	Картометрический метод	5,00	—
371	465154,25	2218900,16	Картометрический метод	5,00	—
372	465144,62	2218878,15	Картометрический метод	5,00	—
373	465134,54	2218860,73	Картометрический метод	5,00	—
374	465118,95	2218843,77	Картометрический метод	5,00	—
375	465097,40	2218819,46	Картометрический метод	5,00	—
376	465069,44	2218792,41	Картометрический метод	5,00	—
377	465048,80	2218769,94	Картометрический метод	5,00	—
378	465030,92	2218752,52	Картометрический метод	5,00	—
379	465006,16	2218734,18	Картометрический метод	5,00	—
380	464979,11	2218719,05	Картометрический метод	5,00	—
381	464952,52	2218699,80	Картометрический метод	5,00	—
382	465017,51	2218630,68	Картометрический метод	5,00	—
383	465057,25	2218719,59	Картометрический метод	5,00	—
384	465108,45	2218778,19	Картометрический метод	5,00	—
385	465149,53	2218856,32	Картометрический метод	5,00	—
386	465173,11	2218918,29	Картометрический метод	5,00	—
387	465193,99	2218988,34	Картометрический метод	5,00	—
388	465220,26	2219071,19	Картометрический метод	5,00	—
389	465253,26	2219161,45	Картометрический метод	5,00	—
390	465288,29	2219239,59	Картометрический метод	5,00	—
391	465307,15	2219287,41	Картометрический метод	5,00	—
392	465323,99	2219315,03	Картометрический метод	5,00	—
393	465356,99	2219412,02	Картометрический метод	5,00	—
394	465374,50	2219463,89	Картометрический метод	5,00	—
395	465375,85	2219542,70	Картометрический метод	5,00	—
396	465383,26	2219580,42	Картометрический метод	5,00	—
397	465395,39	2219634,30	Картометрический метод	5,00	—
398	465415,59	2219677,41	Картометрический метод	5,00	—
399	465441,69	2219739,47	Картометрический метод	5,00	—
400	465466,45	2219807,16	Картометрический метод	5,00	—
401	465485,65	2219868,29	Картометрический метод	5,00	—
402	465496,25	2219907,19	Картометрический метод	5,00	—
403	465515,96	2219950,63	Картометрический метод	5,00	—
404	465540,20	2220000,65	Картометрический метод	5,00	—
405	465560,41	2220038,03	Картометрический метод	5,00	—
406	465598,55	2220087,60	Картометрический метод	5,00	—
407	465618,26	2220113,37	Картометрический метод	5,00	—
408	465641,75	2220161,86	Картометрический метод	5,00	—
409	465665,24	2220212,63	Картометрический метод	5,00	—
410	465685,32	2220234,61	Картометрический метод	5,00	—
411	465740,26	2220275,15	Картометрический метод	5,00	—
412	465794,82	2220339,18	Картометрический метод	5,00	—
413	465809,96	2220343,73	Картометрический метод	5,00	—
414	465824,57	2220349,19	Картометрический метод	5,00	—
415	465840,22	2220356,39	Картометрический метод	5,00	—
416	465855,16	2220363,58	Картометрический метод	5,00	—
417	465869,38	2220370,78	Картометрический метод	5,00	—
418	465883,96	2220378,52	Картометрический метод	5,00	—
419	465896,91	2220385,54	Картометрический метод	5,00	—
420	465909,70	2220392,92	Картометрический метод	5,00	—
421	465924,82	2220401,20	Картометрический метод	5,00	—
422	465938,13	2220407,32	Картометрический метод	5,00	—
423	465949,47	2220413,26	Картометрический метод	5,00	—
424	465963,16	2220419,92	Картометрический метод	5,00	—
425	465974,86	2220424,59	Картометрический метод	5,00	—
426	465989,08	2220430,89	Картометрический метод	5,00	—
427	465998,27	2220435,04	Картометрический метод	5,00	—
428	466006,00	2220439,71	Картометрический метод	5,00	—
429	466014,28	2220445,30	Картометрический метод	5,00	—
430	466023,28	2220451,96	Картометрический метод	5,00	—
431	466031,55	2220459,34	Картометрический метод	5,00	—
432	466040,91	2220468,16	Картометрический метод	5,00	—
433	466049,20	2220476,79	Картометрический метод	5,00	—
434	466055,68	2220482,20	Картометрический метод	5,00	—
435	466063,24	2220487,06	Картометрический метод	5,00	—
436	466070,07	2220490,12	Картометрический метод	5,00	—
437	466078,89	2220493,18	Картометрический метод	5,00	—
438	466092,40	2220496,60	Картометрический метод	5,00	—
439	466108,41	2220500,91	Картометрический метод	5,00	—
440	466123,26	2220504,87	Картометрический метод	5,00	—
441	466130,01	2220506,23	Картометрический метод	5,00	—
442	466134,68	2220506,76	Картометрический метод	5,00	—
443	466139,10	2220506,85	Картометрический метод	5,00	—
444	466143,24	2220506,59	Картометрический метод	5,00	—
445	466150,08	2220505,51	Картометрический метод	5,00	—
446	466157,46	2220504,25	Картометрический метод	5,00	—
447	466162,86	2220503,08	Картометрический метод	5,00	—
448	466167,54	2220501,81	Картометрический метод	5,00	—
449	466170,69	2220500,20	Картометрический метод	5,00	—
450	466173,83	2220498,04	Картометрический метод	5,00	—
451	466176,80	2220495,52	Картометрический метод	5,00	—
452	466180,49	2220491,38	Картометрический метод	5,00	—
453	466185,09	2220485,79	Картометрический метод	5,00	—
454	466188,60	2220481,65	Картометрический метод	5,00	—
455	466192,38	2220478,06	Картометрический метод	5,00	—
456	466196,62	2220474,81	Картометрический метод	5,00	—
457	466201,93	2220471,30	Картометрический метод	5,00	—
458	466206,24	2220468,87	Картометрический метод	5,00	—
459	466210,38	2220467,08	Картометрический метод	5,00	—
460	466212,81	2220466,44	Картометрический метод	5,00	—
461	466215,06	2220466,35	Картометрический метод	5,00	—
462	466216,95	2220466,71	Картометрический метод	5,00	—

ОПИСАНИЕ МЕСТОПОЛОЖЕНИЯ ГРАНИЦ
Зона затопления территорий, прилегающих к р. Томь в границах д. Шорохово
Новокузнецкого муниципального округа Кемеровской области-Кузбасса, затапливаемых
при половодьях и паводках 1 % обеспеченности
(наименование объекта, местоположение границ которого описано)

Сведения о местоположении границ объекта

1	2	3	4	5	6
463	466218,30	2220467,43	Картометрический метод	5,00	—
464	466219,38	2220468,87	Картометрический метод	5,00	—
465	466220,28	2220471,48	Картометрический метод	5,00	—
466	466220,73	2220474,63	Картометрический метод	5,00	—
467	466221,09	2220480,94	Картометрический метод	5,00	—
468	466221,00	2220487,77	Картометрический метод	5,00	—
469	466220,73	2220498,75	Картометрический метод	5,00	—
470	466220,36	2220509,73	Картометрический метод	5,00	—
471	466220,27	2220515,67	Картометрический метод	5,00	—
472	466220,45	2220520,62	Картометрический метод	5,00	—
473	466220,90	2220525,04	Картометрический метод	5,00	—
474	466221,35	2220527,73	Картометрический метод	5,00	—
475	466222,61	2220532,86	Картометрический метод	5,00	—
476	466223,69	2220537,72	Картометрический метод	5,00	—
477	466224,28	2220541,77	Картометрический метод	5,00	—
478	466224,82	2220546,81	Картометрический метод	5,00	—
479	466225,18	2220548,79	Картометрический метод	5,00	—
480	466225,72	2220550,24	Картометрический метод	5,00	—
481	466226,35	2220551,09	Картометрический метод	5,00	—
482	466227,30	2220551,94	Картометрический метод	5,00	—
483	466229,82	2220553,29	Картометрический метод	5,00	—
484	466232,70	2220554,64	Картометрический метод	5,00	—
485	466235,49	2220556,53	Картометрический метод	5,00	—
486	466237,38	2220558,60	Картометрический метод	5,00	—
487	466239,00	2220561,13	Картометрический метод	5,00	—
488	466241,34	2220565,44	Картометрический метод	5,00	—
489	466243,77	2220571,21	Картометрический метод	5,00	—
490	466246,11	2220578,22	Картометрический метод	5,00	—
491	466249,17	2220587,94	Картометрический метод	5,00	—
492	466253,67	2220603,24	Картометрический метод	5,00	—
493	466257,63	2220615,30	Картометрический метод	5,00	—
494	466261,59	2220625,02	Картометрический метод	5,00	—
495	466265,37	2220632,22	Картометрический метод	5,00	—
496	466269,14	2220637,61	Картометрический метод	5,00	—
497	466273,28	2220642,47	Картометрический метод	5,00	—
498	466278,33	2220647,16	Картометрический метод	5,00	—
499	466287,69	2220655,61	Картометрический метод	5,00	—
500	466298,13	2220664,43	Картометрический метод	5,00	—
501	466307,48	2220672,71	Картометрический метод	5,00	—
502	466320,98	2220685,32	Картометрический метод	5,00	—
503	466331,24	2220695,40	Картометрический метод	5,00	—
504	466338,62	2220702,96	Картометрический метод	5,00	—
505	466344,02	2220709,44	Картометрический метод	5,00	—
506	466348,88	2220716,10	Картометрический метод	5,00	—
507	466355,90	2220726,18	Картометрический метод	5,00	—
508	466363,46	2220736,61	Картометрический метод	5,00	—
509	466370,29	2220746,51	Картометрический метод	5,00	—
510	466376,96	2220755,97	Картометрический метод	5,00	—
511	466380,65	2220760,82	Картометрический метод	5,00	—
512	466383,62	2220765,50	Картометрический метод	5,00	—
513	466385,78	2220768,29	Картометрический метод	5,00	—
514	466387,58	2220769,82	Картометрический метод	5,00	—
515	466389,38	2220770,99	Картометрический метод	5,00	—
516	466393,79	2220772,43	Картометрический метод	5,00	—
517	466399,19	2220774,14	Картометрический метод	5,00	—
518	466402,88	2220775,40	Картометрический метод	5,00	—
519	466405,30	2220776,75	Картометрический метод	5,00	—
520	466407,28	2220778,37	Картометрический метод	5,00	—
521	466408,81	2220780,26	Картометрический метод	5,00	—
522	466409,80	2220782,33	Картометрический метод	5,00	—
523	466410,34	2220784,94	Картометрический метод	5,00	—
524	466410,79	2220789,44	Картометрический метод	5,00	—
525	466411,24	2220794,39	Картометрический метод	5,00	—
526	466412,05	2220797,36	Картометрический метод	5,00	—
527	466413,40	2220800,33	Картометрический метод	5,00	—
528	466415,29	2220803,21	Картометрический метод	5,00	—
529	466418,53	2220807,35	Картометрический метод	5,00	—
530	466422,77	2220811,76	Картометрический метод	5,00	—
531	466427,01	2220816,17	Картометрический метод	5,00	—
532	466435,29	2220822,83	Картометрический метод	5,00	—
533	466440,86	2220826,97	Картометрический метод	5,00	—
534	466446,26	2220829,85	Картометрический метод	5,00	—
535	466451,66	2220832,19	Картометрический метод	5,00	—
536	466459,76	2220834,89	Картометрический метод	5,00	—
537	466470,39	2220837,58	Картометрический метод	5,00	—
538	466484,42	2220841,37	Картометрический метод	5,00	—
539	466500,61	2220846,23	Картометрический метод	5,00	—
540	466514,66	2220850,73	Картометрический метод	5,00	—
541	466531,94	2220857,03	Картометрический метод	5,00	—
542	466552,27	2220863,69	Картометрический метод	5,00	—
543	466573,52	2220870,52	Картометрический метод	5,00	—
544	466589,35	2220875,56	Картометрический метод	5,00	—
545	466606,64	2220881,33	Картометрический метод	5,00	—
546	466627,87	2220888,52	Картометрический метод	5,00	—
547	466651,99	2220896,81	Картометрический метод	5,00	—
548	466674,31	2220903,64	Картометрический метод	5,00	—
1	466694,83	2220909,40	Картометрический метод	5,00	—

ОПИСАНИЕ МЕСТОПОЛОЖЕНИЯ ГРАНИЦ

**Зона затопления территорий, прилегающих к р. Томь в границах д. Шорохово
Новокузнецкого муниципального округа Кемеровской области-Кузбасса, затапливаемых
при половодьях и паводках 1 % обеспеченности**
(наименование объекта, местоположение границ которого описано)

Сведения о местоположении границ объекта**3. Сведения о характерных точках части (частей) границы объекта**

Обозначение характерных точек части границы	Координаты, м		Метод определения координат характерной точки	Средняя квадратическая погрешность положения характерной точки (M _t), м	Описание обозначения точки на местности (при наличии)
	X	Y			
1	2	3	4	5	6
Часть № —					
—	—	—	—	—	—

ОПИСАНИЕ МЕСТОПОЛОЖЕНИЯ ГРАНИЦ

Зона затопления территорий, прилегающих к р. Томь в границах д. Шорохово Новокузнецкого муниципального округа Кемеровской области-Кузбасса, затапливаемых при половодьях и паводках 1 % обеспеченности

(наименование объекта, местоположение границ которого описано)

План границ объекта

Обзорная карта

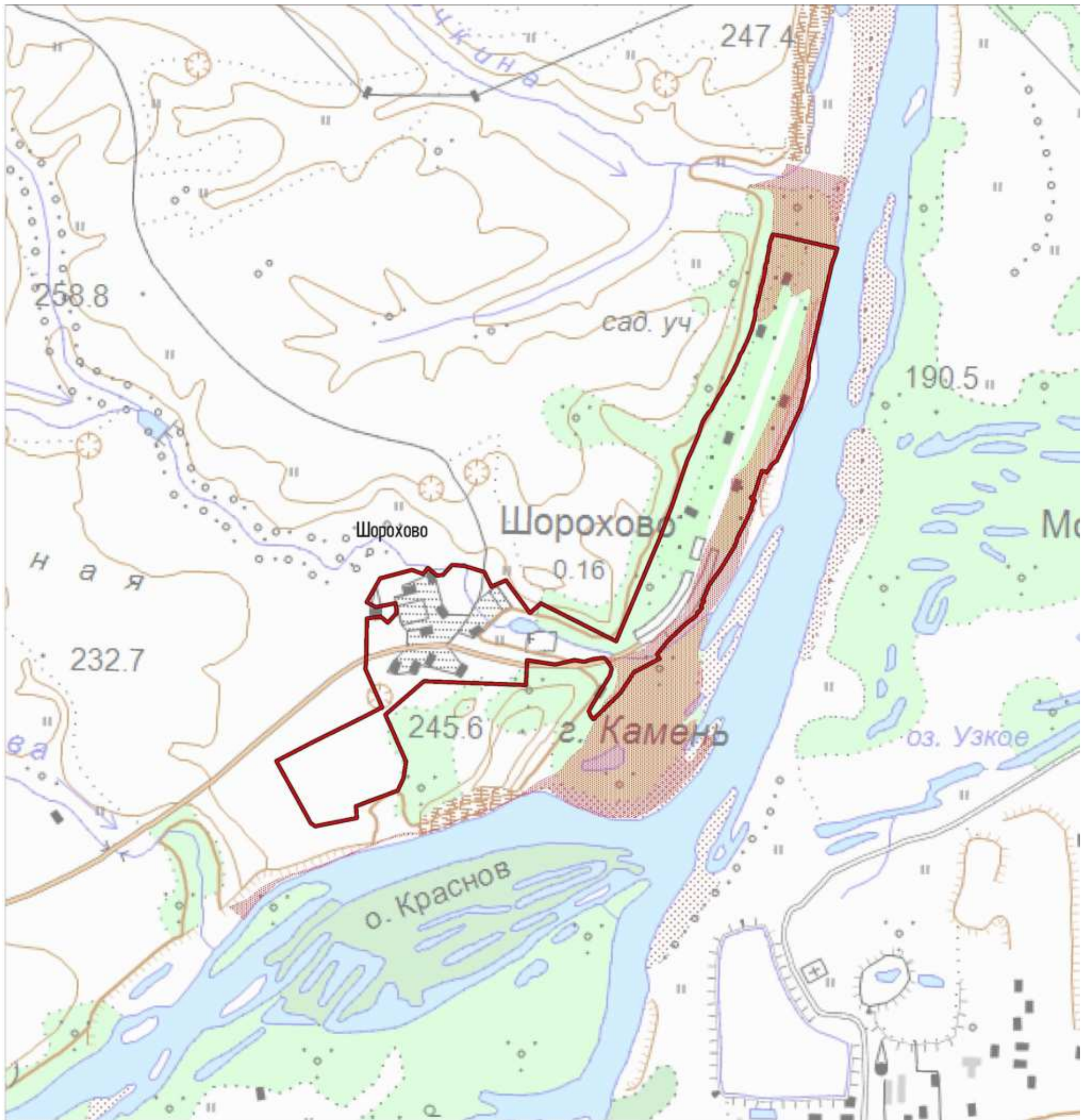

Масштаб 1: 20 000

Используемые условные знаки и обозначения:



- граница зоны затопления территорий,
- зона затопления территорий,
- граница населенного пункта.

Подпись _____ Гилязов А. Ф. Дата 11 сентября 2023 г.

Место для оттиска печати (при наличии) лица, составившего описание местоположения границ объекта

ОПИСАНИЕ МЕСТОПОЛОЖЕНИЯ ГРАНИЦ

Зона затопления территорий, прилегающих к р. Томь в границах д. Шорохово Новокузнецкого муниципального округа Кемеровской области-Кузбасса, затапливаемых при половодьях и паводках 1 % обеспеченности
(наименование объекта, местоположение границ которого описано)

План границ объекта

Схема расположения выносных листов

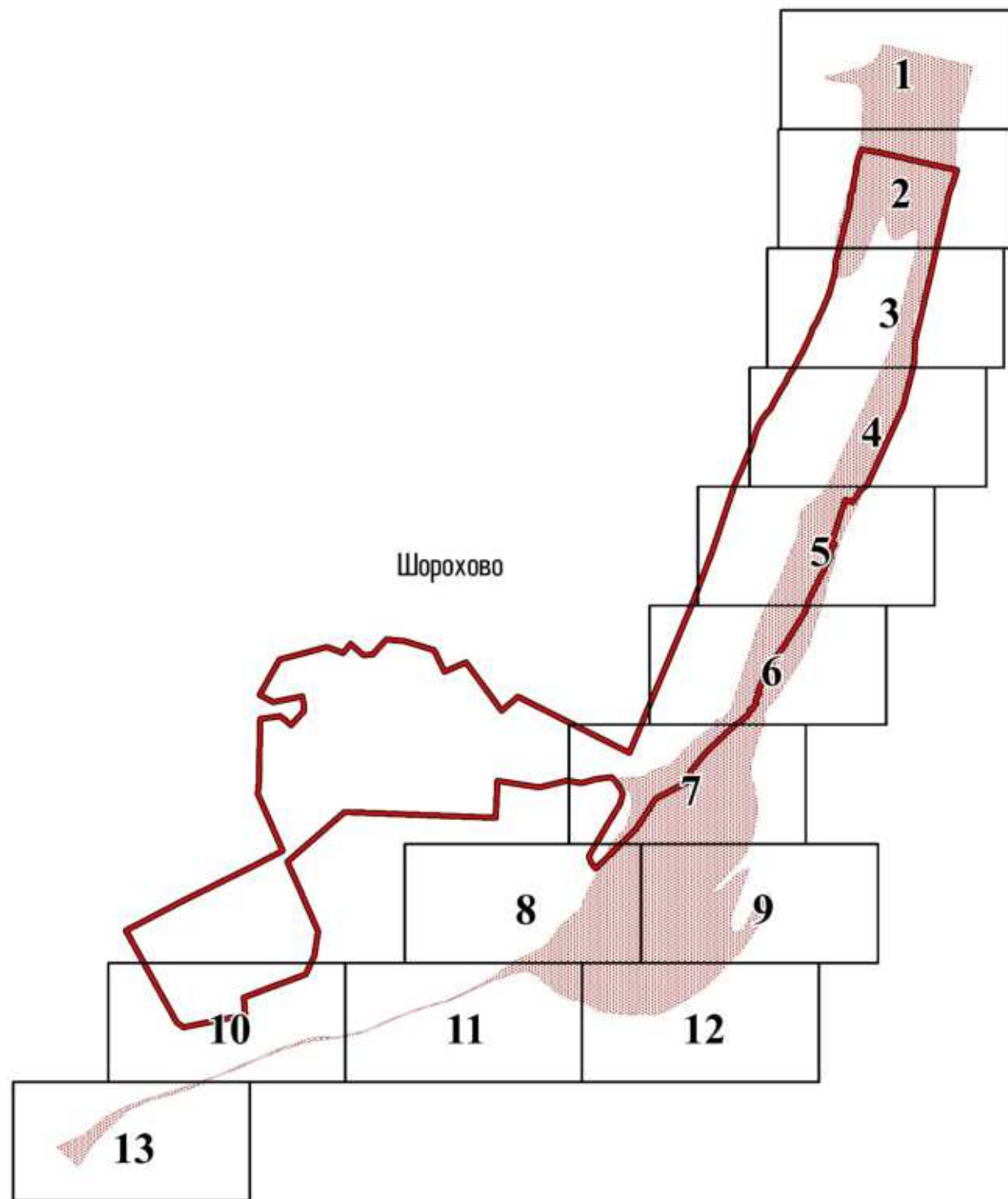

Масштаб 1: 20 000

Используемые условные знаки и обозначения:

- | | |
|---|---------------------------------------|
| | – область выносного листа, |
| 3 | – номер выносного листа, |
| | – граница зоны затопления территорий, |
| | – зона затопления территорий, |
| | – граница населенного пункта. |

Подпись _____ Гилязов А. Ф. Дата 11 сентября 2023 г.

Место для оттиска печати (при наличии) лица, составившего описание местоположения границ объекта

ОПИСАНИЕ МЕСТОПОЛОЖЕНИЯ ГРАНИЦ

Зона затопления территорий, прилегающих к р. Томь в границах д. Шорохово Новокузнецкого муниципального округа Кемеровской области-Кузбасса, затапливаемых при половодьях и паводках 1 %
обеспеченности

(наименование объекта, местоположение границ которого описано)

План границ объекта

Выносной лист №1

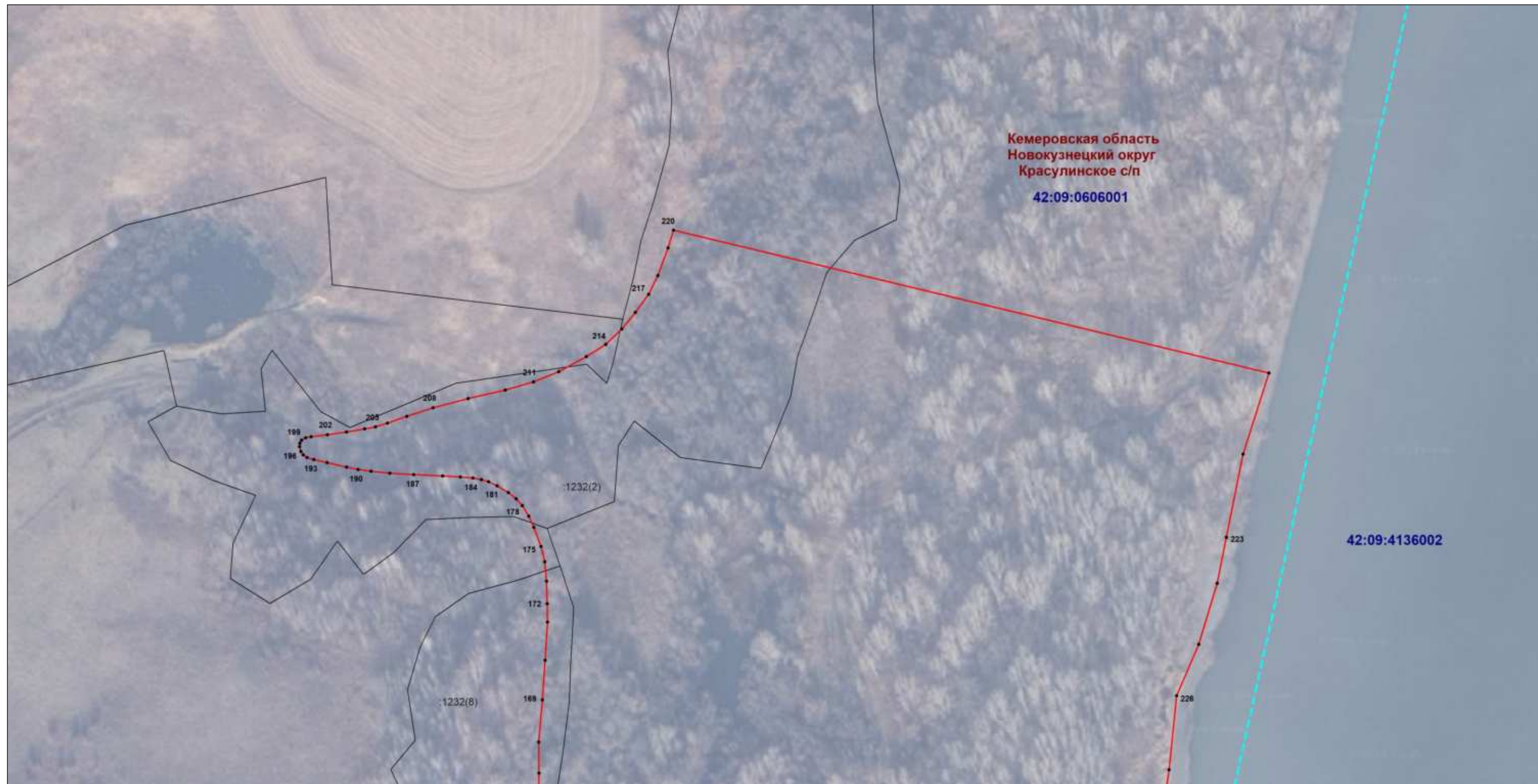

Масштаб 1:2000

Используемые условные знаки и обозначения: приведены на отдельной странице в конце раздела.

Подпись _____ *Гилязов А. Ф.* Дата *11 сентября 2023 г.*

Место для оттиска печати (при наличии) лица, составившего описание местоположения границ объекта

ОПИСАНИЕ МЕСТОПОЛОЖЕНИЯ ГРАНИЦ

Зона затопления территорий, прилегающих к р. Томь в границах д. Шорохово Новокузнецкого муниципального округа Кемеровской области-Кузбасса, затапливаемых при половодьях и паводках 1 %
обеспеченности

(наименование объекта, местоположение границ которого описано)

План границ объекта

Выносной лист №2

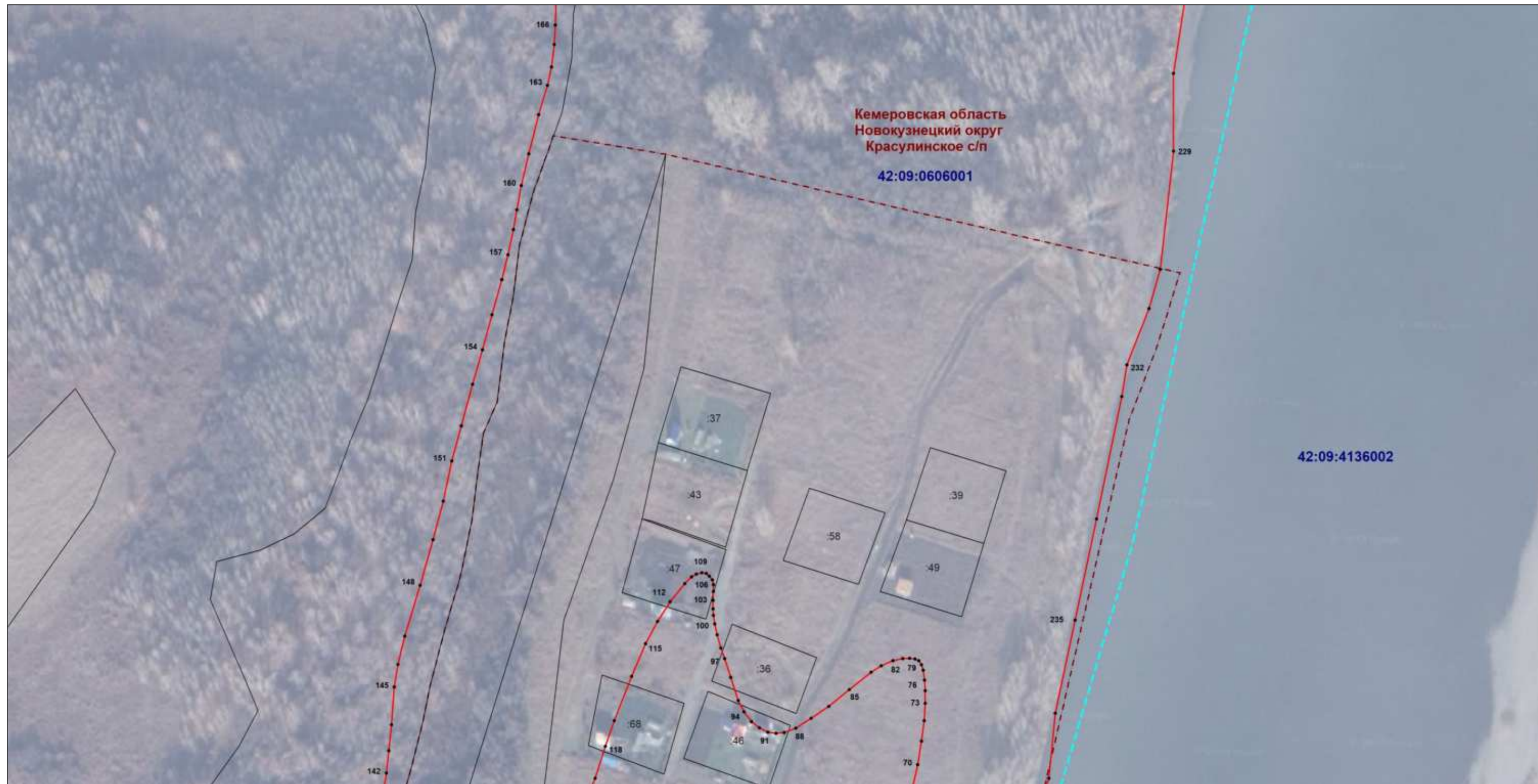

Масштаб 1:2000

Используемые условные знаки и обозначения: приведены на отдельной странице в конце раздела.

Подпись _____ *Гилязов А. Ф.* Дата *11 сентября 2023 г.*

Место для оттиска печати (при наличии) лица, составившего описание местоположения границ объекта

ОПИСАНИЕ МЕСТОПОЛОЖЕНИЯ ГРАНИЦ

Зона затопления территорий, прилегающих к р. Томь в границах д. Шорохово Новокузнецкого муниципального округа Кемеровской области-Кузбасса, затапливаемых при половодьях и паводках 1 %
обеспеченности

(наименование объекта, местоположение границ которого описано)

План границ объекта

Выносной лист №3



Масштаб 1:2000

Используемые условные знаки и обозначения: приведены на отдельной странице в конце раздела.

Подпись _____ *Гилязов А. Ф.* Дата *11 сентября 2023 г.*

Место для оттиска печати (при наличии) лица, составившего описание местоположения границ объекта

ОПИСАНИЕ МЕСТОПОЛОЖЕНИЯ ГРАНИЦ

Зона затопления территорий, прилегающих к р. Томь в границах д. Шорохово Новокузнецкого муниципального округа Кемеровской области-Кузбасса, затапливаемых при половодьях и паводках 1 %
обеспеченности

(наименование объекта, местоположение границ которого описано)

План границ объекта

Выносной лист №4



Масштаб 1:2000

Используемые условные знаки и обозначения: приведены на отдельной странице в конце раздела.

Подпись _____ *Гилязов А. Ф.* Дата *11 сентября 2023 г.*

Место для оттиска печати (при наличии) лица, составившего описание местоположения границ объекта

ОПИСАНИЕ МЕСТОПОЛОЖЕНИЯ ГРАНИЦ

Зона затопления территорий, прилегающих к р. Томь в границах д. Шорохово Новокузнецкого муниципального округа Кемеровской области-Кузбасса, затапливаемых при половодьях и паводках 1 % обеспеченности

(наименование объекта, местоположение границ которого описано)

План границ объекта

Выносной лист №5



Масштаб 1:2000

Используемые условные знаки и обозначения: приведены на отдельной странице в конце раздела.

Подпись _____ *Гилязов А. Ф.* Дата *11 сентября 2023 г.*

Место для оттиска печати (при наличии) лица, составившего описание местоположения границ объекта

ОПИСАНИЕ МЕСТОПОЛОЖЕНИЯ ГРАНИЦ

Зона затопления территорий, прилегающих к р. Томь в границах д. Шорохово Новокузнецкого муниципального округа Кемеровской области-Кузбасса, затапливаемых при половодьях и паводках 1 %
обеспеченности

(наименование объекта, местоположение границ которого описано)

План границ объекта

Выносной лист №6



Масштаб 1:2000

Используемые условные знаки и обозначения: приведены на отдельной странице в конце раздела.

Подпись _____ *Гилязов А. Ф.* Дата *11 сентября 2023 г.*

Место для оттиска печати (при наличии) лица, составившего описание местоположения границ объекта

ОПИСАНИЕ МЕСТОПОЛОЖЕНИЯ ГРАНИЦ

Зона затопления территорий, прилегающих к р. Томь в границах д. Шорохово Новокузнецкого муниципального округа Кемеровской области-Кузбасса, затапливаемых при половодьях и паводках 1 %
обеспеченности

(наименование объекта, местоположение границ которого описано)

План границ объекта

Выносной лист №7

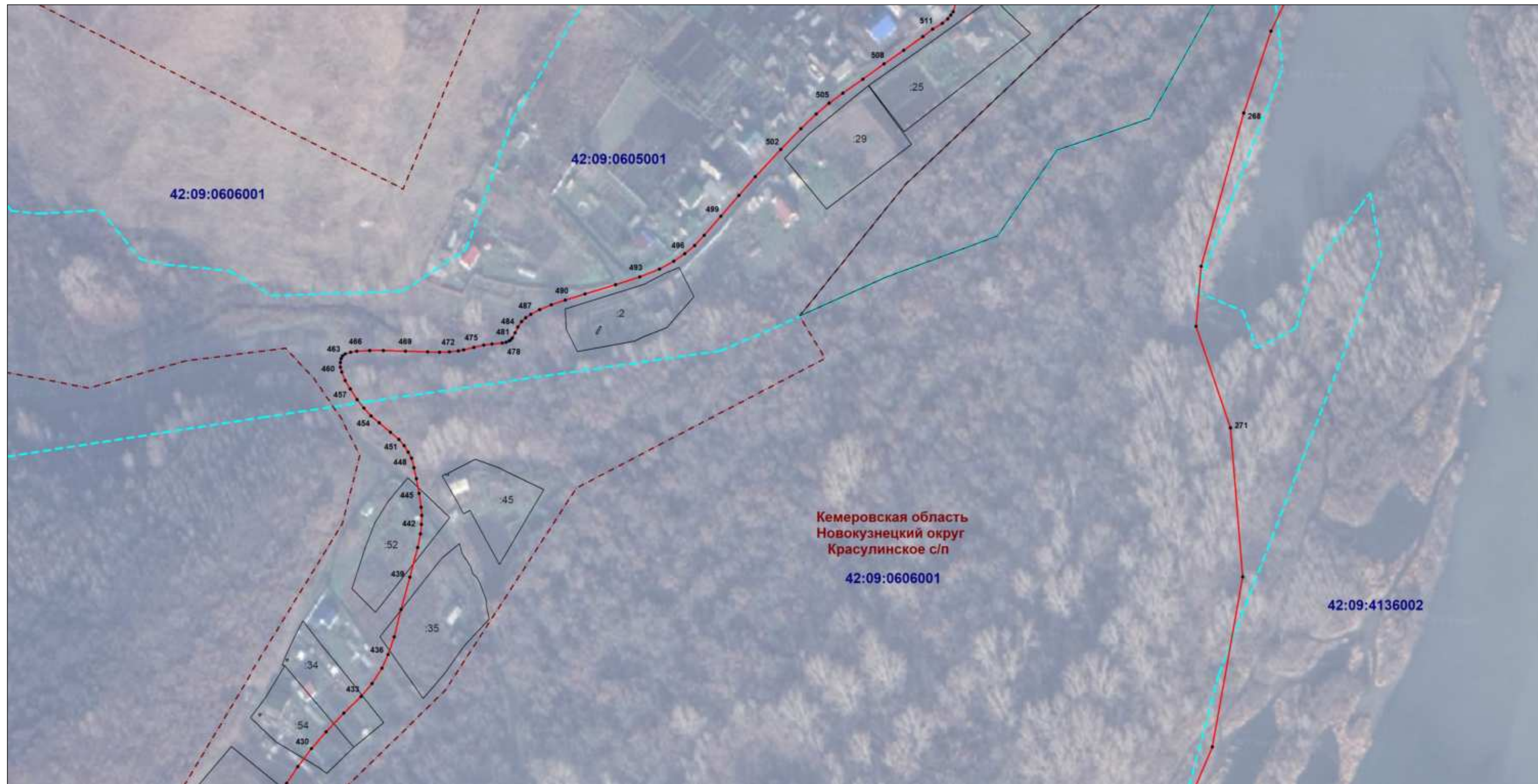

Масштаб 1:2000

Используемые условные знаки и обозначения: приведены на отдельной странице в конце раздела.

Подпись _____ *Гилязов А. Ф.* Дата *11 сентября 2023 г.*

Место для оттиска печати (при наличии) лица, составившего описание местоположения границ объекта

ОПИСАНИЕ МЕСТОПОЛОЖЕНИЯ ГРАНИЦ

Зона затопления территорий, прилегающих к р. Томь в границах д. Шорохово Новокузнецкого муниципального округа Кемеровской области-Кузбасса, затапливаемых при половодьях и паводках 1 %
обеспеченности

(наименование объекта, местоположение границ которого описано)

План границ объекта

Выносной лист №8

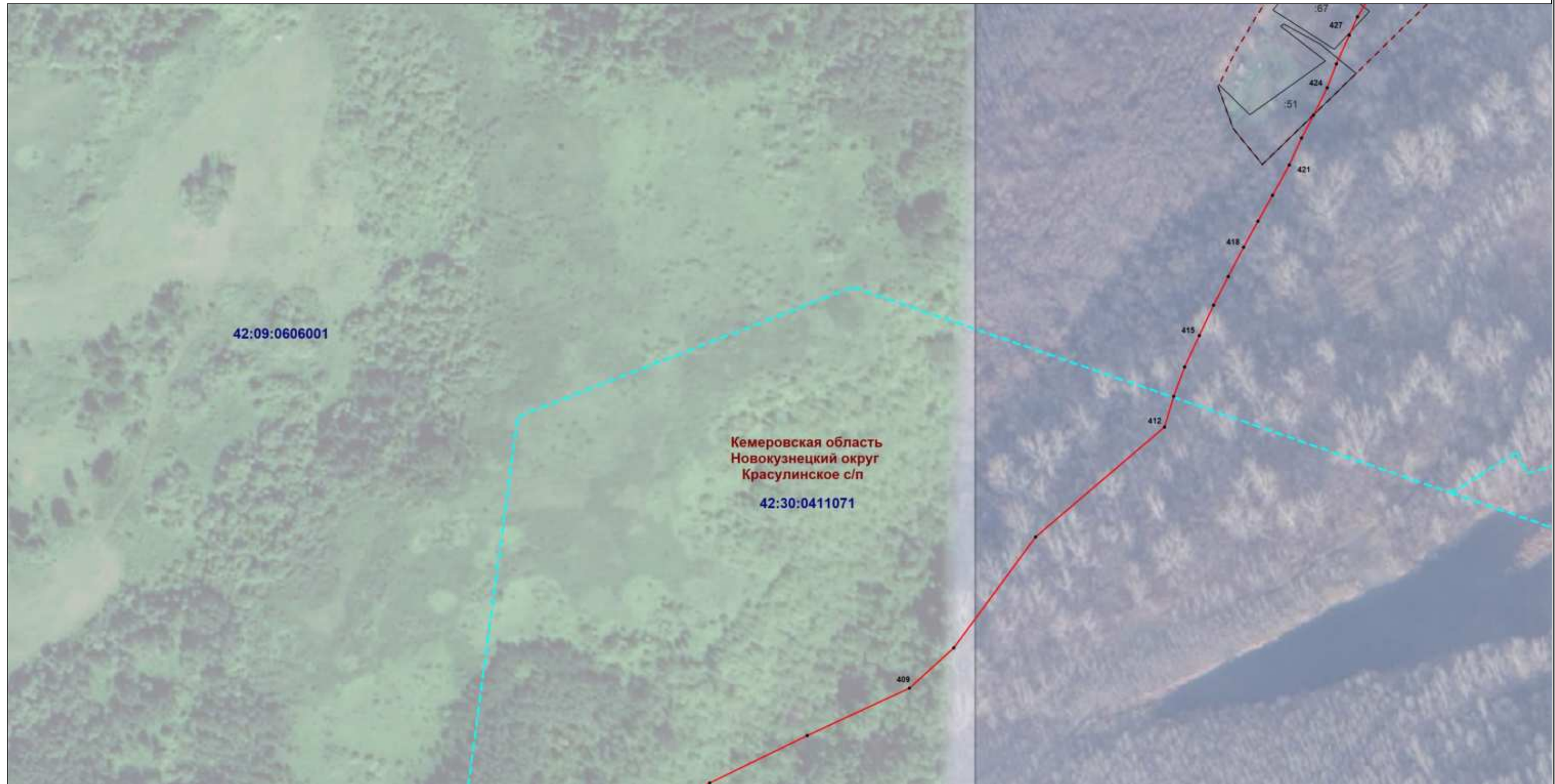

Масштаб 1:2000

Используемые условные знаки и обозначения: приведены на отдельной странице в конце раздела.

Подпись _____ Гилязов А. Ф. Дата 11 сентября 2023 г.

Место для оттиска печати (при наличии) лица, составившего описание местоположения границ объекта

ОПИСАНИЕ МЕСТОПОЛОЖЕНИЯ ГРАНИЦ

Зона затопления территорий, прилегающих к р. Томь в границах д. Шорохово Новокузнецкого муниципального округа Кемеровской области-Кузбасса, затапливаемых при половодьях и паводках 1 %
обеспеченности

(наименование объекта, местоположение границ которого описано)

План границ объекта

Выносной лист №9



Масштаб 1:2000

Используемые условные знаки и обозначения: приведены на отдельной странице в конце раздела.

Подпись _____ *Гилязов А. Ф.* Дата *11 сентября 2023 г.*

Место для оттиска печати (при наличии) лица, составившего описание местоположения границ объекта

ОПИСАНИЕ МЕСТОПОЛОЖЕНИЯ ГРАНИЦ

Зона затопления территорий, прилегающих к р. Томь в границах д. Шорохово Новокузнецкого муниципального округа Кемеровской области-Кузбасса, затапливаемых при половодьях и паводках 1 %
обеспеченности

(наименование объекта, местоположение границ которого описано)

План границ объекта

Выносной лист №10



Масштаб 1:2000

Используемые условные знаки и обозначения: приведены на отдельной странице в конце раздела.

Подпись _____ *Гилязов А. Ф.* Дата *11 сентября 2023 г.*

Место для оттиска печати (при наличии) лица, составившего описание местоположения границ объекта

ОПИСАНИЕ МЕСТОПОЛОЖЕНИЯ ГРАНИЦ

Зона затопления территорий, прилегающих к р. Томь в границах д. Шорохово Новокузнецкого муниципального округа Кемеровской области-Кузбасса, затапливаемых при половодьях и паводках 1 %
обеспеченности

(наименование объекта, местоположение границ которого описано)

План границ объекта

Выносной лист №11



Масштаб 1:2000

Используемые условные знаки и обозначения: приведены на отдельной странице в конце раздела.

Подпись _____ *Гилязов А. Ф.* Дата *11 сентября 2023 г.*

Место для оттиска печати (при наличии) лица, составившего описание местоположения границ объекта

ОПИСАНИЕ МЕСТОПОЛОЖЕНИЯ ГРАНИЦ

Зона затопления территорий, прилегающих к р. Томь в границах д. Шорохово Новокузнецкого муниципального округа Кемеровской области-Кузбасса, затапливаемых при половодьях и паводках 1 %
обеспеченности

(наименование объекта, местоположение границ которого описано)

План границ объекта

Выносной лист №12

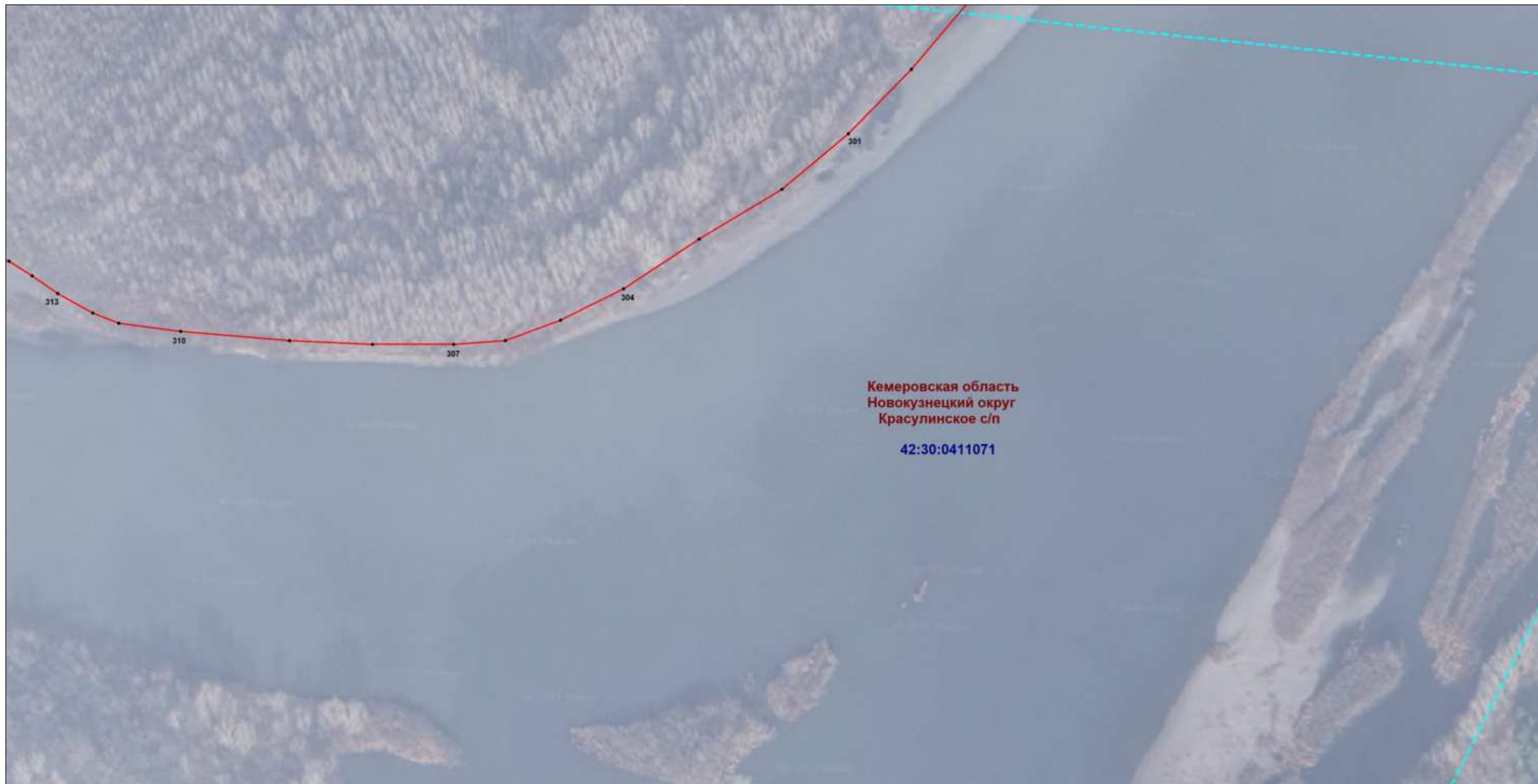

Масштаб 1:2000

Используемые условные знаки и обозначения: приведены на отдельной странице в конце раздела.

Подпись _____ *Гилязов А. Ф.* Дата *11 сентября 2023 г.*

Место для оттиска печати (при наличии) лица, составившего описание местоположения границ объекта

ОПИСАНИЕ МЕСТОПОЛОЖЕНИЯ ГРАНИЦ

Зона затопления территорий, прилегающих к р. Томь в границах д. Шорохово Новокузнецкого муниципального округа Кемеровской области-Кузбасса, затапливаемых при половодьях и паводках 1 %
обеспеченности

(наименование объекта, местоположение границ которого описано)

План границ объекта

Выносной лист №13

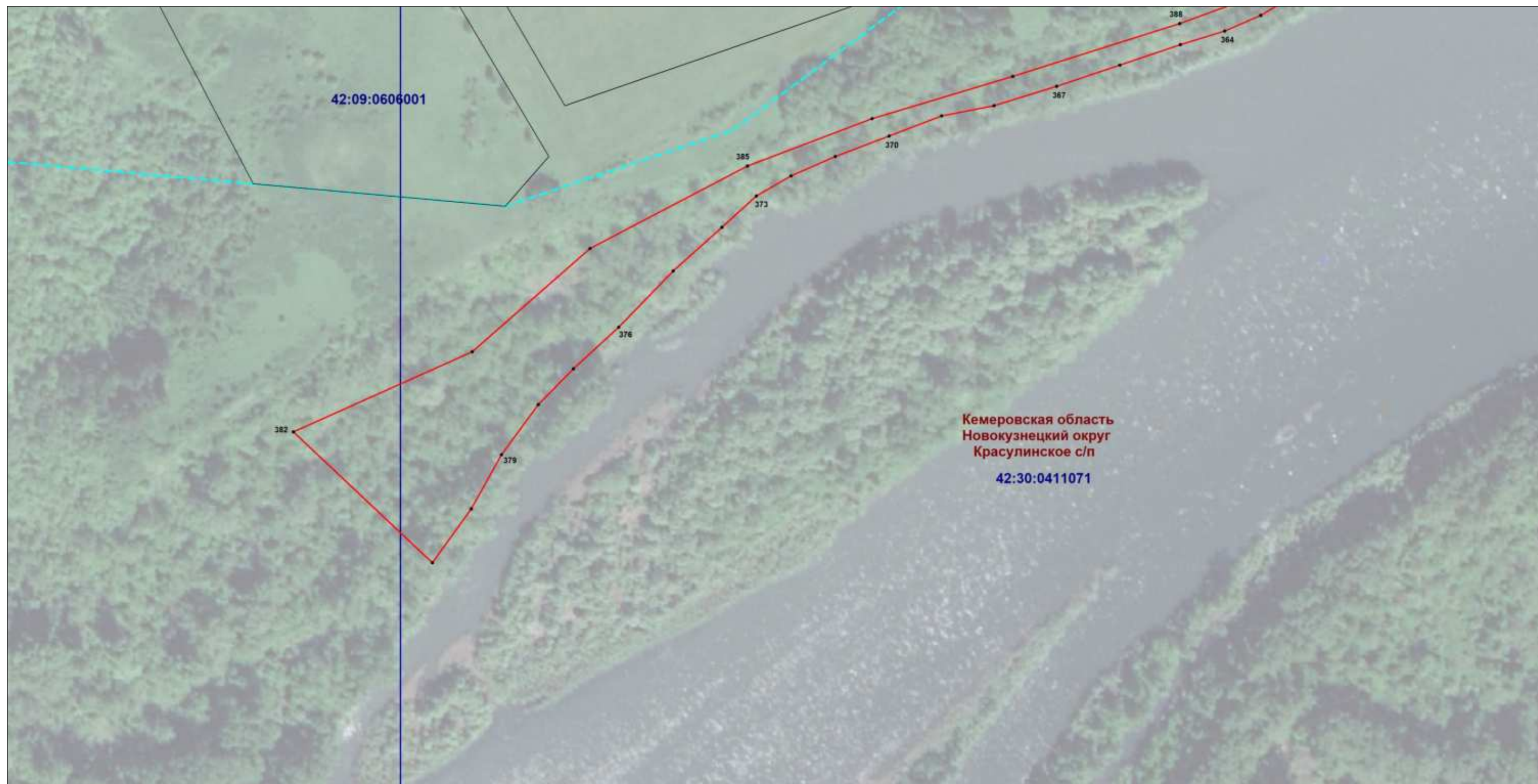

Масштаб 1:2000

Используемые условные знаки и обозначения: приведены на отдельной странице в конце раздела.

Подпись _____ Гилязов А. Ф. Дата 11 сентября 2023 г.





Место для оттиска печати (при наличии) лица, составившего описание местоположения границ объекта

ОПИСАНИЕ МЕСТОПОЛОЖЕНИЯ ГРАНИЦ

**Зона затопления территорий, прилегающих к р. Томь в границах д. Шорохово
Новокузнецкого муниципального округа Кемеровской области-Кузбасса, затапливаемых
при половодьях и паводках 1 % обеспеченности**

(наименование объекта, местоположение границ которого описано)

План границ объекта**Используемые условные знаки и обозначения:**

-  – граница объекта,
-  – граница муниципального образования,
-  – граница населенного пункта,
-  – граница кадастрового квартала,
-  – граница земельного участка,
- .1** – характерная точка объекта,
- 42:30:0411071** – номер кадастрового квартала,
- :53** – кадастровый номер земельного участка.

Подпись _____ *Гилязов А. Ф.* Дата *11 сентября 2023 г.*

Место для оттиска печати (при наличии) лица, составившего описание местоположения границ объекта